SIMCO通信

令和5年11月19日
第152号　発行
営業グループ　渡邉　業務グループ　冨賀見

通勤途中の街路樹等がようやく色づき始めました。毎日同じ道を通っていても季節が変わっていく様子がわかり、四季を感じられることが日本の良い所だとつくづく思います。日に日に寒さが増してきますが、建物内に籠らず、外へ出て季節の変化を感じてみましょう。

戦略会議

11月吉日、第61期2回目の戦略会議を行いました。
戦略会議とは、中期経営計画を基にした会社方針に対して、各部署が期初に立てた目標に対する進捗・課題等を発表し全社共有認識をする重要な会議です。

今期は当初の予算に比べて厳しい売り上げ推移となっており、下期の予測も決して楽観視できる内容ではありません。
しかしながらそのような状況を社員全員で認識をし、危機感をもって日々の業務に臨んでいくためにも、この会議の重要性は非常に高いと考えております。

まだまだコロナやインフルエンザといった感染症が流行している中での開催となりましたので、換気の良い工場広場での実施となりました。
早朝からの実施でしたが、11月にしては温暖な気候で絶好の会議日和となりました。

～ふいご祭り～

11月3日にふいご祭りを開催しました。
ふいご祭りとは江戸や京の町で特に盛んだったという、「鞴（ふいご）」を使い火を扱う鍛冶職・金工職人・金物商たちのおまつりです。土地によっては別名「踏鞴（たたら）祭り」とも呼ばれる古き良き初冬の風物詩で、一般的には11月8日に実施されることが多いようです。
ふいご祭りの日は、神社のお札を仕事場に貼り、鞴（ふいご）を清めて注連縄を張り、お神酒や餅を供えます。
商売道具である鞴の労をねぎらって年に一度はそれを休ませ、火の安全と仕事の繁栄を祈願するというのがこのおまつりの目的なのです。
当社では鞴は使っておりませんが、各加熱炉の安全な操業を祈願し、炉前に供え物をしました。

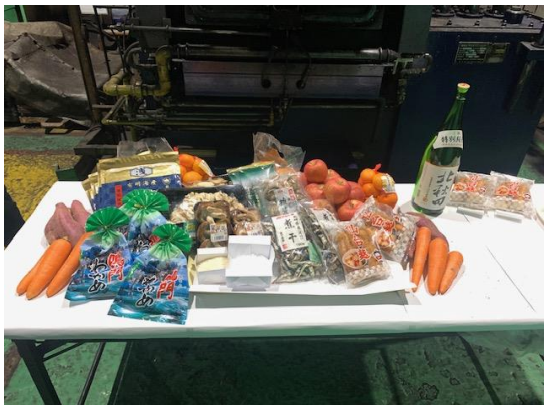

～救命救急～

✨命を救う行動を学ぶ講義編✨

11月3日午後、習志野市消防本部の方に来ていただき、胸骨圧迫の仕方やAEDの使用方法の講義と実習を受けました。

童謡”もしもしかめよ”のテンポで胸骨圧迫をすると良いみたいですが、想像より遥かに大変でした。

AEDの使用方法についても講習と実習がありました。
正直見るのも、触るのも初めてだったのですが、音声案内があったのできちんと進められました。

AEDなど使わない事に越したことはないのですが、万が一の事があるかもしれませんので、忘れないでおこうと思います。
…怪我しないで仕事しましょうね！！

藤井聡太8冠　全タイトル制覇おめでとう！

激闘だった王座戦から早ひと月。
第1局は先手勝率100%を誇っていた藤井7冠（当時）でしたが、研究パートナーの永瀬王座（当時）に先勝され、ブレイクを許す形となりました。

個人的には先手番だし勝つだろうと思っていたのですが、結果は永瀬王座の勝利。
「手の内を知り尽くされているのかね」なんて話をしていました。

第2局は200手を超え、相入玉となった中で永瀬王座を即詰に打ち取りました。
終盤入口あたり、藤井玉の入玉が阻止出来なくなった場面で勝ちかな？と思ってました。

第3局と第4局は藤井7冠が敗勢となっていましたが、秒読みには悪魔がいるのか、永瀬王座の敗着があり大逆転勝利。
終盤は一手でAIの評価値がひっくり返るシーンが多く、最後までドキドキしながら見ていました。
”令和の天才”藤井聡太8冠と同じ時代を生きているのは嬉しく思います。

～実戦詰将棋～

「将棋ウォーズ」で10秒切れ負けで対局中の盤面です。
最終的に私が負けたのですが詰みを読み切れていたら勝っていたのに！と悔しい思いをしました。

右の盤面はその66手目のシーンです。
是非、考えてみて下さい。

64手目　△8九飛車成
65手目　▲3二竜
66手目　△4二桂馬打

「将棋ウォーズ」はオンライン対戦型の将棋アプリです。
PC版も携帯アプリ版も配信中です。
是非ダウンロードして楽しんでみてはいかがでしょうか。

コロナや、インフルと感染症が猛威を奮っていますが、きちんと体調管理して年末年始を迎えましょう。
10月の個人的なニュースは藤井聡太8冠誕生です。
特に王座戦第4局の大逆転勝利は未だに脳裏から離れません。
「名誉王座」か「8冠達成」かお互いに負けられない戦い。すごい白熱していて見応えがありました。
”令和の天才”藤井聡太8冠には”平成の天才”羽生善治9段が持つタイトル通算99期を超えていって欲しいです。

業務グループ　冨賀見